

AGUARDE...

WEBINAR

iniciará em instantes

Impactos dos Afastamentos no 13º Salário e Férias

METADADOS®
RH EM SINTONIA

Sabrina de Souza

Analista de Suporte Metadados

Formação em Ciências Contábeis

MBA em Legislação Previdenciária e Auditoria
Trabalhista

IMPACTO DOS AFASTAMENTOS NO 13º SALÁRIO E FÉRIAS

O que vamos ver?

- Ocorrências de Afastamentos
- Parametrizações do cadastro com impacto no 13º e Férias
- Principais afastamentos (doença, acidente, maternidade, serviço militar, licença não remunerada) e seus impactos
- Quando perde avos de 13º salário e férias?
- Período considerado = folha de pagamento = esocial
- Como conferir os avos de 13º (relatório e ficha financeira)
- Como conferir o saldo de férias de funcionário afastado
- Férias dobradas por afastamento

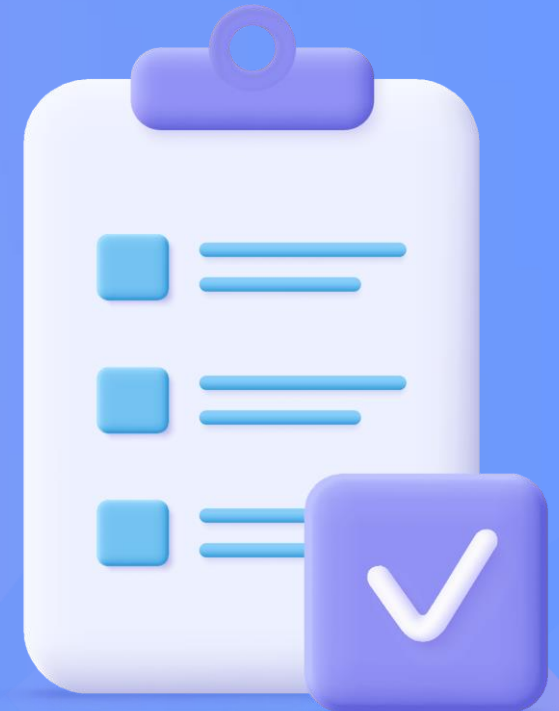

IMPACTO DOS AFASTAMENTOS NO 13º SALÁRIO E FÉRIAS

OCORRÊNCIAS DE AFASTAMENTOS - Parametrizações

1 No menu *arquivo > tabelas da folha > ocorrências*, você terá acesso a todas ocorrências cadastradas no sistema e poderá conferir qual a parametrização delas para fins de 13º e Férias;

1.1 Encerra período de férias: ao lançar uma ocorrência que possui essa opção marcada o sistema vai encerrar o período aquisitivo de férias que esteja em aberto automaticamente com a data anterior ao início da ocorrência. Ou seja, até ser informado a data de término da ocorrência o funcionário não terá os dias de férias contabilizados durante este afastamento.

Ocorrências

Informações Cadastrais | Informações da Folha | Informações do Ponto

Ocorrência: 012 - Licença Remunerada Tipo: Outros Ativa

Causa afast. p/Folha: Licença Remunerada Causa afast.p/RAIS: Demais Afastamentos Remunerados

Causa afast. p/FGTS: Outros motivos de afastamentos temporários

Para Controle da Folha

- Gera Afastamento p/Folha
- Reduz Horas Trabalhadas
- Reduz Horas Noturnas
- Perde Repouso Remunerado
- Paga Salário-Família
- Encerra Período de Férias
- Perde 13º Salário
- Avisa na Rescisão
- Ocorrência de Estabilidade

Para Análise de Desempenho

Indicador: Neutro

Nº de Pontos: 0

Frequência Apuração: Por Mês

Registrar os primeiros dias de afastamento pagos pela empresa

VDB p/lançar na Folha: 66401 Dias de Licença Remunerada

Relaciona nas Anotações da Ficha Registro: Não

Para mensalistas, como proceder em meses com 31 dias: Conforme escala

IMPACTO DOS AFASTAMENTOS NO 13º SALÁRIO E FÉRIAS

OCORRÊNCIAS DE AFASTAMENTOS - Parametrizações

1.2 Perde 13º Salário: a mesma lógica se aplica para a opção de 13º, se estiver flegado esse parâmetro, durante o período do afastamento não irá somar os avos de 13º daquele período;

PONTOS DE ATENÇÃO:

- Lancei a ocorrência e depois alterei o parâmetro

Ocorrências

Informações Cadastrais | Informações da Folha | Informações do Ponto

Ocorrência: 012 - Licença Remunerada Tipo: Outros Ativa

Causa afast. p/Folha: Licença Remunerada Causa afast.p/RAIS: Demais Afastamentos Remunerados

Causa afast. p/FGTS: Outros motivos de afastamentos temporários

Para Controle da Folha

- Gera Afastamento p/Folha
- Reduz Horas Trabalhadas
- Reduz Horas Noturnas
- Perde Repouso Remunerado
- Paga Salário-Família
- Encerra Período de Férias
- Perde 13º Salário
- Avisa na Rescisão
- Ocorrência de Estabilidade

Para Análise de Desempenho

Indicador: Neutro

Nº de Pontos: 0

Frequência Apuração: Por Mês

Registrar os primeiros dias de afastamento pagos pela empresa

VDB p/lançar na Folha: 66401 Dias de Licença Remunerada

Relaciona nas Anotações da Ficha Registro: Não

Para mensalistas, como proceder em meses com 31 dias: Conforme escala

IMPACTO DOS AFASTAMENTOS NO 13º SALÁRIO E FÉRIAS

OCORRÊNCIAS DE AFASTAMENTOS – Principais Afastamentos

AFASTAMENTO POR DOENÇA NÃO RELACIONADO AO TRABALHO

1 Primeiros 15 dias de atestado: Conta-se para fins de 13º salário

2 Por que está marcado opção de Perde 13º Salário? Para não contar os meses de afastamento pelo INSS

3 Férias: Só tem impacto nas férias quando o afastamento for superior a 180 dias **dentro do mesmo período aquisitivo** sem contar os primeiros 15 dias de atestado

4 Férias: completou 180 dias dentro do mesmo período perde o saldo, fica como “Dias Perdidos”

5 Férias: **vários afastamentos dentro do mesmo período aquisitivo**, soma-se até fechar 180 dias, assim vai perder as férias e encerrar o período aquisitivo

- Informações: Cadastrais | Informações da Folha | Informações do Ponto
- Ocorrência: 007 - Doença não Relacionada ao Trab. Tipo: Doença Ativa
- Causa afast. p/Folha: Doença Causa afast.p/RAIS: Doença não relacionada ao Trabalho
- Causa afast. p/FGTS: Afast. temp. por motivo de Doença p/período superior 15 dias
- Para Controle da Folha:
 - Gera Afastamento p/Folha
 - Reduz Horas Trabalhadas
 - Reduz Horas Noturnas
 - Perde Repouso Remunerado
 - Paga Salário-Família
- Para Análise de Desempenho:
 - Indicador: Neutro
 - Nº de Pontos: 0
 - Frequência Apuração: Por Mês
- Encerra Período de Férias
- Perde 13º Salário
- Avisa na Rescisão
- Ocorrência de Estabilidade

Registrar os primeiros dias de afastamento pagos pela empresa

VDB p/dias pagos pela empresa s/afast (doença/acidente):	66151	Dias de Salário Doença	VDB p/dias pagos pela empresa c/afast (doença/acidente):	66155	Dias Salário Doença com afast.
VDB para os demais dias:	66201	Dias de Auxílio Doença			

Altera a Situação do Contrato para "Afastado" somente após os primeiros dias de afastamento pagos pela empresa

Relaciona nas Anotações da Ficha Registro: Sim, com a Descrição

Para mensalistas, como proceder em meses com 31 dias: Conforme escala

IMPACTO DOS AFASTAMENTOS NO 13º SALÁRIO E FÉRIAS

OCORRÊNCIAS DE AFASTAMENTOS – Principais Afastamentos

AFASTAMENTO POR ACIDENTE DE TRABALHO

1 Aplica-se as mesmas regras que o afastamento por doença para fins de contagem dos avos e para férias

2 FGTS durante o afastamento: No cálculo do 13º será devido o recolhimento do fgts sobre o 13º integral

PONTOS DE ATENÇÃO:

- Lançamentos de atestados com data retroativa sem recálculo da folha, ou após consolidação da folha coletiva

- Informações Cadastrais | Informações da Folha | Informações do Ponto
- Ocorrência: 006 - Afast. p/Acidente do Trabalho Típico
- Tipo: Acidente de Trabalho
- Status: Ativa
- Causa afast. p/Folha: Acidente de Trabalho
- Causa afast.p/RAIS: Acidente do Trabalho Típico
- Causa afast. p/FGTS: Afast.temp.p/mot.de Acid.do Trab. p/período superior 15 dias
- Para Controle da Folha:
 - Gera Afastamento p/Folha
 - Reduz Horas Trabalhadas
 - Reduz Horas Noturnas
 - Perde Repouso Remunerado
 - Paga Salário-Família
 - Encerra Período de Férias
 - Perde 13º Salário
 - Avisa na Rescisão
 - Ocorrência de Estabilidade
- Para Análise de Desempenho:
 - Indicador: Neutro
 - Nº de Pontos: 0
 - Frequência Apuração: Por Mês
- Registrar os primeiros dias de afastamento pagos pela empresa
- VDB p/dias pagos pela empresa s/afast (doença/acidente): 66101 Dias de Salário Seguro
- VDB para os demais dias: 66601 Dias de Aux.Acid.ou Doença Tr.
- VDB p/dias pagos pela empresa c/afast (doença/acidente): 66102 Dias de Salário Seguro c/afast
- Altera a Situação do Contrato para "Afastado" somente após os primeiros dias de afastamento pagos pela empresa
- Relaciona nas Anotações da Ficha Registro: Não
- Para mensalistas, como proceder em meses com 31 dias: Conforme escala

IMPACTO DOS AFASTAMENTOS NO 13º SALÁRIO E FÉRIAS

Exemplo:

Período do afastamento: 14.02.2023 15 dias de atestado, 16º dia de afastamento em 01.03.2023 retorno em 01.09.2023

Em 2023 este contrato vai receber 6 avos a menos de 13º devido ao período do afastamento.

Aqui temos o exemplo do cálculo da folha de set/2023, onde é possível conferir os avos calculados de direito para o 13º até a presente data através do “Histórico” da **Ficha Financeira**. Assim como no contrato de trabalho, **após a consolidação da folha mensal**.

Item	Value
Salário-base para Próximo Dissídio	2.500,00
Nº de Meses Trab. no Ano	3
Nº de Meses Lic. -matern.	0
Nº de Meses de Aux. Acid.	0
Média de Horas Extras	0,00
Média de Horas Noturnas	0,00
Média Prêmios/Comissões	0,00
Total 13º Sal. Antecipado	0,00
Nº de Dependentes/Filhos	0
p/IRF	0
p/Sal-fam.	0

IMPACTO DOS AFASTAMENTOS NO 13º SALÁRIO E FÉRIAS

Exemplo:

Admissão: 01.10.2022

Período aquisitivo das férias: 01.10.2022 a 30.09.2023

Período do afastamento 15.11.2022 em aberto, ou seja, completou **180 dias de afastamento dentro do período aquisitivo** em 30.05.2023 (os 15 dias de atestados não entram na contagem dos 180 para perda de férias) o saldo de férias passa para

“Perdidos”

Período Aquisitivo		Médias			Dias					
Início	Término	H. Extras	H. Noturnas	Prêmios/Comiss.	Faltados	Perdidos	Suspensos	Cedidos	Abono	Saldo
01/10/2022	30/05/2023	0,00	0,00	0,00	0,00	20,00	0,00	0,00	0,00	0,00
01/10/2023	30/09/2024	0,00	0,00	0,00	0,00	0,00	0,00	0,00	0,00	5,00

Contrato: 21 Pedro Afastado Mais 180 Dias Admissão: 01/10/2022 Situação: Afastado

Início	Término	H. Extras	H. Not.	Prêmios/Comissões	Faltas	Perd.	Susp.	Cedidos	Abono	Saldo
01/10/2022	30/05/2023	0,00	0,00	0,00	0,00	20,00	0,00	0,00	0,00	0,00

IMPACTO DOS AFASTAMENTOS NO 13º SALÁRIO E FÉRIAS

OCORRÊNCIAS DE AFASTAMENTOS – Principais Afastamentos

LICENÇA MATERNIDADE

1 Compensação dos valores (quem paga)? Empresa paga o valor integral e **compensa da DARF de INSS** os meses do 13º referente a maternidade

2 Por que a ocorrência fica como Perde 13º Salário? Para que o sistema **separe os avos referente licença maternidade** e os meses trabalhados

PONTOS DE ATENÇÃO:

- Lançamento da licença retroativo sem recálculo da folha

Ocorrências

Informações Cadastrais | Informações da Folha | Informações do Ponto

Ocorrência: 004 - Licença Maternidade Tipo: Afastamentos Legais Ativa

Causa afast. p/Folha: Licença Gestante Causa afast.p/RÁIS: Licença Maternidade

Causa afast. p/FGTS: Afastamento temporário por motivo de Licença Gestante

Para Controle da Folha

- Gera Afastamento p/Folha
- Reduz Horas Trabalhadas
- Reduz Horas Noturnas
- Perde Repouso Remunerado
- Paga Salário-Família
- Encerra Período de Férias
- Perde 13º Salário
- Avisa na Rescisão
- Ocorrência de Estabilidade

Para Análise de Desempenho

Indicador: Neutro

Nº de Pontos: 0

Frequência Apuração: Por Mês

Registrar os primeiros dias de afastamento pagos pela empresa

VDB p/lançar na Folha: 66001 Dias de Licença Maternidade

Relaciona nas Anotações da Ficha Registro: Não

Para mensalistas, como proceder em meses com 31 dias: Conforme escala

IMPACTO DOS AFASTAMENTOS NO 13º SALÁRIO E FÉRIAS

Exemplo:

Período da licença: 01.04.2023 a 29.07.2023

Em 2023 essa funcionária vai receber da empresa o 13º integral, entretanto a empresa irá se compensar do valor de 4 meses de 13º da licença maternidade no valor do INSS a recolher. O 13º referente ao período da licença maternidade deve estar em um

VDB separado

Contratos - Data Reg. Alter.: 08/10/2023

Contrato: 20 Pessoa: Ana Licença Maternidade Ativo

Classificação para o eSocial:

Dados Contratuais | Lotação | Vínculos | eSocial | Histórico | Dados Compl | Lançamentos Fixos | Observações | Processo RF

Último Reajuste de Salário

Data: Motivo:

De: Para: Variação:

Salário-base para Próximo Dissídio: 2.500,00

Últimas Férias

De: Até:

Último Afastamento

Início: 01/04/2023 Retorno: 30/07/2023

Causa: Licença-gestante

Dias Afast. No período da última Folha: 0

Rescisão de Contrato

Data: Data de Término da Quarentena:

Motivo:

Número de Meses em Folha

No Ano: 10 Total: 10

Para Cálculo do 13º Salário

Nº de Meses Trab. no Ano: 6

Nº de Meses Lic. matern.: 4

Nº de Meses de Aux. Acid.: 0

Média de Horas Extras: 0,00

Média de Horas Noturnas: 0,00

Média Prêmios/Comissões:

Total 13º Sal. Antecipado:

Nº de Dependentes/Filhos

p/IRF: p/Sal-fam.:

Ficha Financeira por Contrato

Contrato: 20 Ana Licença Maternidade Admissão: 01/02/2023 Situação: Ativo

Folhas | Dados Contratuais | Lotação | Vínculos | eSocial | Observações | Histórico | VDBs | VDs p/Consulta - Folha 13º Salário-C

Código	Descrição	Horas/Qtde	Vencimento	Desconto
30101	13º Salário	7,00	1.458,33	
30121	13º Salário v/Sal. Maternidade	4,00	833,33	
52301	13º Salário Antecipado			1.145,83
63301	INSS sobre o 13º Salário			186,44

Salário: 2.500,00 p/Mês

Totais: 2.291,66 1.332,27

Líquido: 959,39

IMPACTO DOS AFASTAMENTOS NO 13º SALÁRIO E FÉRIAS

OCORRÊNCIAS DE AFASTAMENTOS – Principais Afastamentos

SERVIÇO MILITAR

1 Férias: vai encerrar o período aquisitivo com data anterior ao afastamento

2 Férias: o saldo continua o mesmo

3 Férias: ajuste do período aquisitivo no retorno, precisa dilatar

4 Para 13º: recebe os avos proporcionais **ao período trabalhado**

Ocorrências

Informações Cadastrais | Informações da Folha | Informações do Ponto

Ocorrência: 010 - Serviço Militar Tipo: Afastamentos Legais Ativa

Causa afast. p/Folha: Serviço Militar Causa afast.p/RAIS: Serviço Militar Obrigatório

Causa afast. p/FGTS: Afastamento temporário para prestação de Serviço Militar

Para Controle da Folha

- Gera Afastamento p/Folha
- Reduz Horas Trabalhadas
- Reduz Horas Noturnas
- Perde Repouso Remunerado
- Paga Salário-Família
- Encerra Período de Férias
- Perde 13º Salário
- Avisa na Rescisão
- Ocorrência de Estabilidade

Para Análise de Desempenho

Indicador: Neutro

Nº de Pontos: 0

Frequência Apuração: Por Mês

Registrar os primeiros dias de afastamento pagos pela empresa

VDB p/lançar na Folha: 66651 Dias de Serviço Militar

Relaciona nas Anotações da Ficha Registro: Não

Para mensalistas, como proceder em meses com 31 dias: Conforme escala

IMPACTO DOS AFASTAMENTOS NO 13º SALÁRIO E FÉRIAS

Exemplo:

COMO AJUSTAR O PERÍODO?

Exclua o último período gerado: 01.08.2023 a 31.07.2024

No período que ficou com saldo em aberto **altere a data do término** do período aquisitivo, para isso estenda o mesmo tempo do afastamento a partir da data do retorno.

Retornou em 01.08.2023, ficou 365 dias afastado, portanto se contar 365 dias partir de 01.08.2023 vai dar 30.07.2024 (essa será a data do término do período aquisitivo em aberto)

Período Aquisitivo		Médias			Dias					
Início	Término	H. Extras	H. Noturnas	Prêmios/Comiss.	Faltados	Perdidos	Suspensos	Cedidos	Abono	Saldo
01/07/2022	30/07/2024	0,00	0,00	0,00	0,00	0,00	0,00	0,00	0,00	45,00

Também deve ser ajustado o saldo de férias, deixando apenas 30 dias, e o excedente como “Dias Perdidos”

Período Aquisitivo		Médias			Dias					
Início	Término	H. Extras	H. Noturnas	Prêmios/Comiss.	Faltados	Perdidos	Suspensos	Cedidos	Abono	Saldo
01/07/2022	30/07/2024	0,00	0,00	0,00	0,00	15,00	0,00	0,00	0,00	30,00

IMPACTO DOS AFASTAMENTOS NO 13º SALÁRIO E FÉRIAS

Exemplo:

Período do serviço militar: 01.08.2022 a 31.07.2023

Esse funcionário irá receber apenas os avos correspondentes ao período trabalhado, ou seja, 5 meses.

Ficha Financeira por Contrato

Contrato: 19 **Joao Serviço Militar** Admissão: 01/07/2022 Situação: Ativo

Folhas | Dados Contratuais | Lotação | Vínculos | eSocial | Observações | Histórico | **Folha 13º Salário-Complementação de 20/12/**

Último Reajuste de Salário
Data: Motivo:
De: Para: Variação:
Salário-base para Próximo Dissídio: 2.500,00

Último Afastamento
Início: 01/08/2022 Retorno: 01/08/2023
Causa: Serviço Militar

Rescisão de Contrato
Data: Data de Término da Quarentena:
Motivo:

Tipo Dedução IR:
Tipo Dedução IR Aplicada Folha:
Tipo Dedução IR Aplicada Férias:
Tipo Dedução IR 13º: Dedução Favorável ao Colaborador
Tipo Dedução IR 13º Aplicada: Deduções Legais

Número de Meses em Folha
No Ano: 11 Total: 11

Últimas Férias
De: Até:

Para Cálculo do 13º Salário
Nº de Meses Trab. no Ano: 5

Nº de Meses Lic.-matern.: 0
Nº de Meses de Aux. Acid.: 0
Média de Horas Extras: 0,00
Média de Horas Noturnas: 0,00
Média Prêmios/Comissões: 0,00
Total 13º Sal. Antecipado: 1.041,67

Nº de Dependentes/Filhos: Nº Pens.:
p/IRF: 0 p/Sal.-fam.: 0 Pens.: 0

Ficha Financeira por Contrato

Contrato: 19 **Joao Serviço Militar** Admissão: 01/07/2022 Situação: Ativo

Folhas | Dados Contratuais | Lotação | Vínculos | eSocial | Observações | Histórico | VDBs | VD's p/Consulta - Folha 13º Salário-C

Código	Descrição	Horas/Qtde	Vencimento	Desconto
30101	13º Salário	5,00	1.041,67	
52301	13º Salário Antecipado			520,83
63301	INSS sobre o 13º Salário			78,12

Salário: 2.500,00 p/Mês

Totais: 1.041,67 598,95
Líquido: 442,72

IMPACTO DOS AFASTAMENTOS NO 13º SALÁRIO E FÉRIAS

OCORRÊNCIAS DE AFASTAMENTOS – Principais Afastamentos

LICENÇA NÃO REMUNERADA

1 **Validação jurídico da empresa, Sindicato ou MTE:** qual entendimento para Férias e 13º Salário

2 Férias: vai encerrar o período aquisitivo das férias se a ocorrência estiver marcada, mas o saldo das férias não vai mudar

- Ocorrência: 013 - Licença não Remunerada
- Tipo: Outros
- Ativa
- Causa afast. p/Folha: Licença sem Remuneração
- Causa afast.p/RAIS: Licença sem Vencimento
- Causa afast. p/FGTS: Licença sem vencimentos
- Para Controle da Folha:
 - Gera Afastamento p/Folha
 - Reduz Horas Trabalhadas
 - Reduz Horas Noturnas
 - Perde Repouso Remunerado
 - Paga Salário-Família
 - Encerra Período de Férias
 - Perde 13º Salário
 - Avisa na Rescisão
 - Ocorrência de Estabilidade
- Para Análise de Desempenho:
 - Indicador: Neutro
 - Nº de Pontos: 0
 - Frequência Apuração: Por Mês
- Registrar os primeiros dias de afastamento pagos pela empresa
- VDB p/lançar na Folha: []
- Relaciona nas Anotações da Ficha Registro: Não
- Para mensalistas, como proceder em meses com 31 dias: Conforme escala

IMPACTO DOS AFASTAMENTOS NO 13º SALÁRIO E FÉRIAS

Exemplo:

Neste exemplo o cadastro da ocorrência não está marcado para perder o 13º durante o período do afastamento. Com isso ao calcular a folha vai pagar o 13º integral

Ficha Financeira por Contrato

Contrato: 22 | Paulo Alteração Ocorrência | Admissão: 01/01/2023 | Situação: Ativo

Código	Descrição	Horas/Qtde	Vencimento	Desconto
30101	13º Salário	12,00	2.500,00	
52301	13º Salário Antecipado			1.250,00
63301	INSS sobre o 13º Salário			205,20

Totais: Salário: 2.500,00 p/Mês | 2.500,00 | Líquido: 1.455,20 | 1.044,80

Ocorrências

Ocorrência: 014 - Licença Não Remunerada Teste (alterado) | Tipo: Outros | Ativa

Causa afast. p/Folha: Licença sem Remuneração | Causa afast.p/RAIS: Outros que não constam na RAIS

Causa afast. p/FGTS: Licença sem vencimentos

Para Controle da Folha

- Gera Afastamento p/Folha
- Reduz Horas Trabalhadas
- Reduz Horas Noturnas
- Perde Repouso Remunerado
- Paga Salário-Família
- Encerra Período de Férias
- Perde 13º Salário
- Avisa na Rescisão
- Ocorrência de Estabilidade

Para Análise de Desempenho

Indicador: Neutro | Nº de Pontos: 0 | Frequência Apuração: []

Registrar os primeiros dias de afastamento pagos pela empresa

VDB p/Lançar na Folha: []

Relaciona nas Anotações da Ficha Registro: Não

Para mensalistas, como proceder em meses com 31 dias: Conforme escala

IMPACTO DOS AFASTAMENTOS NO 13º SALÁRIO E FÉRIAS

Exemplo:

Neste outro exemplo a ocorrência está marcado para Perder 13º, com isso vai diminuir os avos do período lançado. Neste exemplo de 01.11.2023 a 20.12.2023

Ficha Financeira por Contrato

Contrato: 23 **Licença Não Remunerada Correto** Admissão: 01/10/2023 Situação: Ativo

Código	Descrição	Horas/Outros	Vencimento	Desconto
30101	13º Salário	1,00	208,33	
52301	13º Salário Antecipado			104,17
63301	INSS sobre o 13º Salário			15,62

Salário: 2.500,00 p/Mês Totais: 208,33 119,79
Líquido: 88,54

Ocorrências

Ocorrência: 013 - Licença não Remunerada Tipo: Outros Ativa

Causa afast. p/Folha: Licença sem Remuneração Causa afast.p/RAIS: Licença sem Vencimento

Causa afast. p/FGTS: Licença sem vencimentos

Para Controle da Folha

- Gera Afastamento p/Folha
- Reduz Horas Trabalhadas
- Reduz Horas Noturnas
- Perde Repouso Remunerado
- Paga Salário-Família
- Encerra Período de Férias
- Perde 13º Salário
- Avisa na Rescisão
- Ocorrência de Estabilidade

Para Análise de Desempenho

Indicador: Neutro

Nº de Pontos: 0

Frequência Apuração: Por Mês

Registrar os primeiros dias de afastamento pagos pela empresa

VDB p/Lançar na Folha: []

Relaciona nas Anotações da Ficha Registro: Não

Para mensalistas, como proceder em meses com 31 dias: Conforme escala

IMPACTO DOS AFASTAMENTOS NO 13º SALÁRIO E FÉRIAS

PERÍODO DO REGISTRO DE OCORRÊNCIAS

Qual período considerado das ocorrências registradas? **Período da folha de pagamento** (01 a 30), que é o mesmo determinado pelo Esocial, **não deve ser confundido** com o **período do ponto**

PERDA DE 13º SALÁRIO E FÉRIAS

- 1 Parametrização da ocorrência: identifique quais ocorrências perdem 13º (mostrar relatório)
- 2 Menos de 15 dias trabalhados no mesmo mês
- 3 Mais de 180 dias de afastamento no mesmo período aquisitivo
- 4 Licença não remunerada

Folha	Data-base	Data Pagto	Período - De	Até	Situação	Liberada p/Portal	Data/Hora Consolidação
13º Salário - Compl	01/12/2020	01/12/2020			Consolidada	<input type="checkbox"/>	22/12/2020 15:26
Rescisão	21/12/2020	21/12/2020			Consolidada	<input type="checkbox"/>	01/02/2021 17:49
Férias	22/12/2020	22/12/2020			Consolidada	<input type="checkbox"/>	01/02/2021 17:49
Mensal	31/12/2020	07/01/2021	01/12/2020	31/12/2020	Consolidada	<input type="checkbox"/>	01/02/2021 17:49
Mensal	31/01/2021	31/01/2021	01/01/2021	31/01/2021	Consolidada	<input type="checkbox"/>	05/04/2021 17:33
Mensal	28/02/2021	05/03/2021	01/02/2021	28/02/2021	Consolidada	<input type="checkbox"/>	11/08/2022 11:33
Adiantamento	15/03/2021	15/03/2021			Consolidada	<input type="checkbox"/>	11/08/2022 11:37
Mensal	31/03/2021	31/03/2021	01/03/2021	31/03/2021	Consolidada	<input type="checkbox"/>	22/12/2022 13:47
Mensal	30/04/2021	30/04/2021	01/04/2021	30/04/2021	Consolidada	<input type="checkbox"/>	22/12/2022 13:48
Rescisão	30/04/2021	31/12/2020			Consolidada	<input type="checkbox"/>	22/12/2022 13:49
Mensal	31/05/2021	31/05/2021	01/05/2021	31/05/2021	Consolidada	<input type="checkbox"/>	22/12/2022 13:49
Mensal	30/06/2023	30/06/2023	01/06/2023	30/06/2023	Cadastrada	<input type="checkbox"/>	

IMPACTO DOS AFASTAMENTOS NO 13º SALÁRIO E FÉRIAS

COMO CONFERIR E AJUSTAR OS AVOS DE 13º CALCULADOS

- 1 Consulta Ficha Financeira
- 2 Relatório **Relação de Empregados com Avos Para Cálculo do 13º Salário**
- 3 Ajuste dos avos de 13º

COMO CONFERIR E AJUSTAR O SALDO DE FÉRIAS DE AFASTADOS

- 1 Consulta Saldo de Férias
- 2 Ajuste Provisões
- 3 Férias dobradas por afastamento

PERGUNTAS?

METADADOS[®]
RH EM SINTONIA

E-mail e telefone para contato do setor que realizou o webinar.

www.metadados.com.br

